



NT 30/1 Tact Te H

Met een gegarandeerde filtratie-efficiëntie van 99,995 procent is de stof-/waterzuiger 30/1 Tact Te H de eerste keus als het gaat om het verwijderen van schadelijk stof van stofklasse H.



1 Dubbel filtersysteem met reinigbaar H-filter

- Direct opzuigen van minder gevaarlijk stof in het reservoir. Filtratie-efficiëntie: 99,995 %
- Grootst mogelijke gezondheidsbescherming zonder verlies van zuigkracht of gebruiksduur van filter

2 Voldoet aan de testvereisten voor stofklasse H met het aanvullende certificaat „Asbest“, overeenkomstig TRGS 519

- Voor asbesthoudend stof mogen in Duitsland alleen veiligheidsstofzuigers met deze goedkeuring gebruikt worden.

3 Volledig antistatisch systeem met geleidende accessoires

- Gebruiker is effectief beschermd tegen stroomschokken door antistatische lading.

4 Stopcontact voor apparatuur met in-/uitschakelautomaat

- De Te-versies zijn standaard voorzien van een stopcontact, een in-/uitschakelmechanisme en een antistatisch systeem.

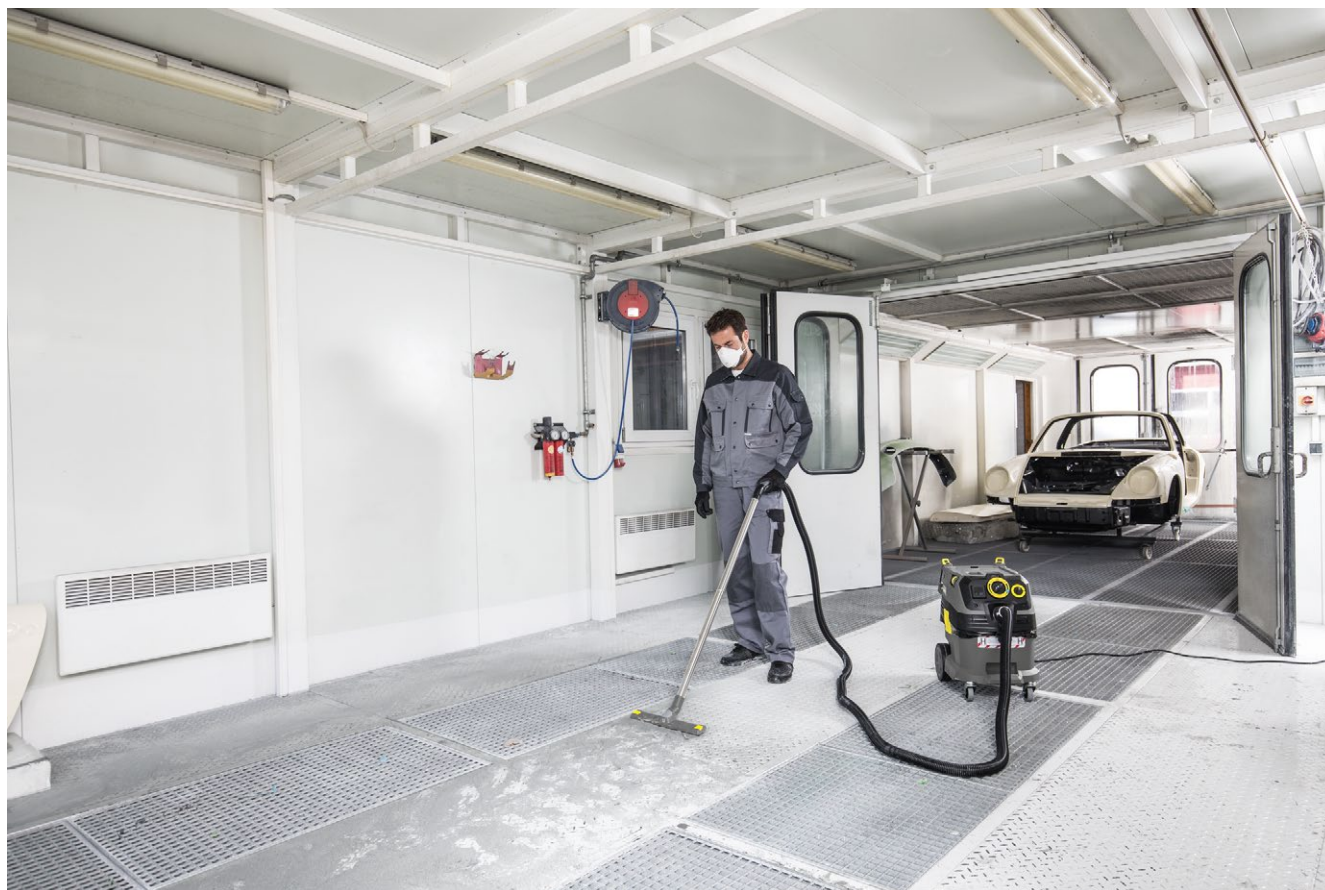

NT 30/1 Tact Te H

- Volledig antistatisch systeem, incl. geleidende accessoires
- Stopcontact met automatische opstart voor elektrisch gereedschap
- Toegestaan voor sanering van asbest

Technische gegevens

Bestelnr.		1.148-237.0
EAN Code		4054278061306
Luchtverplaatsing	l/s	74
Vacuüm	mbar / kPa	254 / 25,4
Tankinhoud	l	30
Max. vermogen	W	1380
Standaard nominale diameter		35
Geluidsniveau	dB/A	69
Gewicht	kg	14,4
Afmetingen (l x b x h)	mm	560 x 370 x 580

Uitrusting

Zuigslang	m	4	Zwenkwiel met rem	■
Filterzak		Vlies	Filterreiniging	Tact filterreiniging
Zuigmond voor natte/droge vloeren	mm	360		
Plintenzuigmond		■		
Aansluitstuk voor elektrisch gereedschap		■		
In-/uitschakelmechanisme voor elektrisch gereedschap		■		
Antistatisch systeem		■		
Eco-filtersysteem		■		
Vlakfilter		Glasvezel		
Stootrand		■		
Beschermingsklasse		I		

■ Bij de levering inbegrepen

NT 30/1 TACT TE H

1.148-237.0

KÄRCHER



		Bestelnr.	Aantal	Nominale diameter	Lengte	Breedte	Prijs	Beschrijving	
Bocht, kunststof									
Elbow complete packaged NW35 2K	1	2.889-168.0	1 stuk(s)	DN 35					<input checked="" type="checkbox"/>
Elbow packaged NW35 2K	2	2.889-170.0	1 stuk(s)	DN 35					<input type="checkbox"/>
Elbow packaged NW40 1K	3	2.889-171.0	1 stuk(s)	DN 40					<input type="checkbox"/>
Elbow electrically conducting packaged N	4	2.889-172.0	1 stuk(s)	DN 40					<input type="checkbox"/>
Vloerzuigmonden									
Floor tool packaged NW35 360mm	5	2.889-152.0	1 stuk(s)	DN 35		360 mm			<input checked="" type="checkbox"/>
Floor tool anthracite packaged NW35	6	2.889-173.0	1 stuk(s)	DN 35		300 mm			<input type="checkbox"/>
Floor tool anthracite packaged NW40	7	2.889-174.0							<input type="checkbox"/>
Plintenzuigmond									
Crevice nozzle wet and dry packaged NW35	8	2.889-159.0	1 stuk(s)	DN 35	225 mm				<input checked="" type="checkbox"/>
Crevice nozzle wet and dry packaged NW40	9	2.889-160.0	1 stuk(s)	DN 40	225 mm				<input type="checkbox"/>
Zuigbuizen, roestvrij staal									
	10	2.889-192.0	1 stuk(s)	DN 35	550 mm				<input checked="" type="checkbox"/>
	11	2.889-194.0	1 stuk(s)	DN 40	550 mm				<input type="checkbox"/>
Zuigbuis, DN 40	12	6.902-081.0	1 stuk(s)	DN 40	0,5 m			RVS	<input type="checkbox"/>
Zuigslangen compleet (clipsysteem)									
Hose electrically conducting packaged NW	13	2.889-137.0	1 stuk(s)	DN 35	4 m				<input checked="" type="checkbox"/>
Hose packaged NW35 2.5m	14	2.889-133.0	1 stuk(s)	DN 35	2,5 m				<input type="checkbox"/>
Hose packaged NW35 4.0m	15	2.889-135.0	1 stuk(s)	DN 35	4 m				<input type="checkbox"/>
Hose electrically conducting packaged NW	16	2.889-136.0	1 stuk(s)	DN 35	2,5 m				<input type="checkbox"/>
Hose packaged NW40 4m	17	2.889-138.0	1 stuk(s)	DN 40	4 m				<input type="checkbox"/>
Hose packaged NW35 2.5m	18	2.889-139.0	1 stuk(s)	DN 40	2,5 m				<input type="checkbox"/>
Hose oil resistant packaged NW40 4m	19	2.889-140.0	1 stuk(s)	DN 40	4 m				<input type="checkbox"/>
Hose electrically conducting packaged NW	20	2.889-141.0	1 stuk(s)	DN 40	4 m				<input type="checkbox"/>
	21	2.889-142.0	1 stuk(s)	DN 40	2,5 m				<input type="checkbox"/>
Hose packaged NW35 2.0m	22	2.889-161.0	1 stuk(s)	DN 35	2 m				<input type="checkbox"/>
Aansluitstuk elektrisch gereedschap, opklembaar, elektrisch geleidend									
Sleeve electrically conducting packaged	23	2.889-151.0	1 stuk(s)	DN 35					<input checked="" type="checkbox"/>
HEPA, stofklasse-H-filters									
Flat-pleated filter packaged PTFE H	24	6.907-671.0	1 stuk(s)						<input checked="" type="checkbox"/>
Vlakfilter HEPA	25	6.904-242.0	1 stuk(s)					HEPA vlakfilter, stofklasse H (H13)	<input type="checkbox"/>
Plastic zakken voor stofvrije afvalverwijdering									
Disposal bag 10-parts PE	26	2.889-231.0	10 stuk(s)						<input checked="" type="checkbox"/>
	27	2.889-158.0	10 stuk(s)						<input type="checkbox"/>
Veiligheidsfiltersets/-zakken									
Safety filter bag 5 piece NT 30/1	28	2.889-183.0	5 stuk(s)						<input checked="" type="checkbox"/>
Zuigbuizen, metaal									
	29	2.889-191.0	1 stuk(s)	DN 35	550 mm				<input type="checkbox"/>

■ Bij de levering inbegrepen □ Beschikbaar toebehoren

NT 30/1 TACT TE H 1.148-237.0



		Bestelnr.	Aantal	Nominale diameter	Lengte	Breedte	Prijs	Beschrijving	
Reparatiesets									
Repair set NW35	30	2.889-149.0	1 stuk(s)	DN 35					<input type="checkbox"/>
Repair set NW40	31	2.889-150.0	1 stuk(s)	DN 40					<input type="checkbox"/>
Autozuigmond									
SPROEIER DN35	32	6.906-108.0	1 stuk(s)	DN 35		90 mm		Kunststof	<input type="checkbox"/>
Verlengslangen (clipsysteem)									
Extension hose packaged NW35 2.5m	33	2.889-145.0	1 stuk(s)	DN 35	2,5 m				<input type="checkbox"/>
Extension hose packaged NW40 2.5m	34	2.889-146.0	1 stuk(s)	DN 40	2,5 m				<input type="checkbox"/>
Sonstiges									
Drilling dust tool	35	2.679-000.0	1 stuk(s)						<input type="checkbox"/>

■ Bij de levering inbegrepen □ Beschikbaar toebehoren